

ELIGE UNO DE NUESTROS PLANTELES Y TRANSFORMA TU FUTURO

ATIZAPÁN

Carr. Progreso Industrial 3, Col Ex Hacienda el Pedregal, Atizapán de Zaragoza, Estado de México. Ubicado en Plaza Punto Atizapán.

CUAUTITLÁN

Av. Morelos Núm. 114 esq. con Abasco, Col Centro, Municipio de Cuautitlán de Romero Rubio, Estado de México. A dos cuadras de Terminal Suburbano Cuautitlán.

IZTAPALAPA

Calzada Ermita-Iztapalapa 1729, Col. 8va, Iztapalapa, CDMX. A dos cuadras de metro UAM-I, entre calle San Lorenzo y Fundación.

TOLUCA

Hermenegildo Galeana 111 Col. Centro, Toluca de Lerdo, Estado de México. Entre Av. Hidalgo y Av. Morelos.

CHALCO

Vicente Guerrero Núm. 25, Plaza Chalco 2000, Edif. C Int. 46, Col. Centro Histórico, Municipio de Chalco, Estado de México.

ECATEPEC

Vía Morelos 230, Colonia Santa María Tlupetlac, Ecatepec de Morelos, Estado de México.

LOS REYES

Carretera Internacional 67, Los Reyes, Iztapalapa, CP. 56400 Los Reyes Acaquilpan, México.

TOREO

Ingenieros Militares 160, Esquina Calzada México-Tacuba, Miguel Hidalgo, CDMX.

COACALCO

Morelos 84, Col. San Francisco, Coacalco, Estado de México. A una cuadra de la Av. López Portillo.

IXTAPALUCA

Av. Cuauhtémoc 3, Col. Centro Ixtapaluca, Estado de México. Dentro de Galerías Ixtapaluca CP. 56530

NEZA

Av. López Mateos 355, Col. Evolución Súper 24, Cd. Nezahualcóyotl, Estado de México. A una cuadra de la glorieta y monumento del Coyote.

ZONA ROSA

Licenciaturas y Maestrías: Niza 67, Col. Juárez, CDMX. A tres cuadras del metro Insurgentes. Bachillerato: Havre 43, Col. Juárez, CDMX.

utc

Universidad Tres Culturas

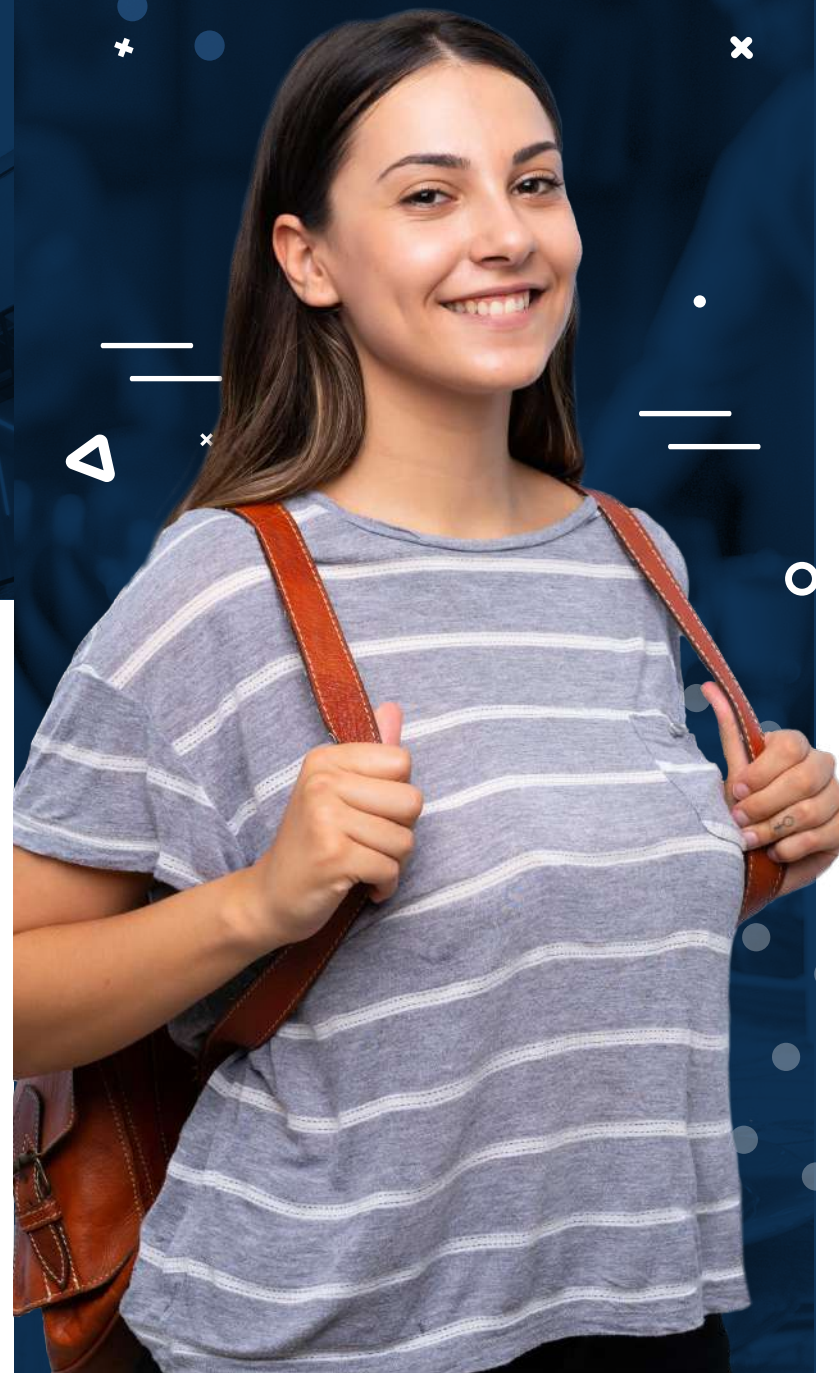

LICENCIATURA EN TURISMO

MODALIDAD ESCOLARIZADA

PROMOCIÓN

COMIENZA UNA
EXPERIENCIA
QUE **TRANSFORMA**

INFÓRMATE E INSCRÍBETE



55 73930626



WWW.UTC.MX



800 953 1305

LICENCIATURA ESCOLARIZADA EN TURISMO: *RVOE ZONA ROSA: 20181213 / 16 JULIO 2018 - *RVOE COACALCO: 20211047 / 21 JULIO 2021 - *RVOE TOLUCA: 20122265 / 16 OCTUBRE 2012 - *RVOE NEZA: 20170109 / 27 MARZO 2017 - *RVOE ATIZAPÁN: 20170777 / 12 JULIO 2017 - *RVOE CUAUTITLÁN: 20171289 / 13 SEPTIEMBRE 2017 - *RVOE CHALCO: 20171386 18 OCTUBRE 2017 - *RVOE ECATEPEC: 20180642 / 31 MAYO 2018 - *RVOE TOREO: 20211124 / 21 JULIO 2021 - *RVOE IZTAPALAPA: 20192408 / 14 JUNIO 2019

*RECONOCIMIENTO CON VALIDEZ OFICIAL DE LA SEP

LICENCIATURA EN TURISMO

¿Tienes un gusto especial por temas de hospitalidad y servicio? Entonces te invitamos a explorar el plan de carrera de la Licenciatura en Turismo de Universidad Tres Culturas (UTC).

Al estudiar este programa serás capaz de planear, organizar y dirigir servicios turísticos, hoteles, restaurantes, centros recreativos, líneas de transportación y campañas publicitarias en organizaciones públicas y privadas. También podrás identificar y evaluar proyectos turísticos para el beneficio de nuestro país.

COMPETENCIAS DEL INTERESADO

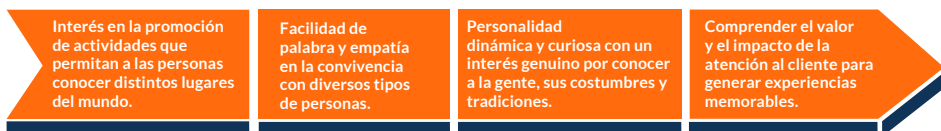

PLAN DE ESTUDIOS

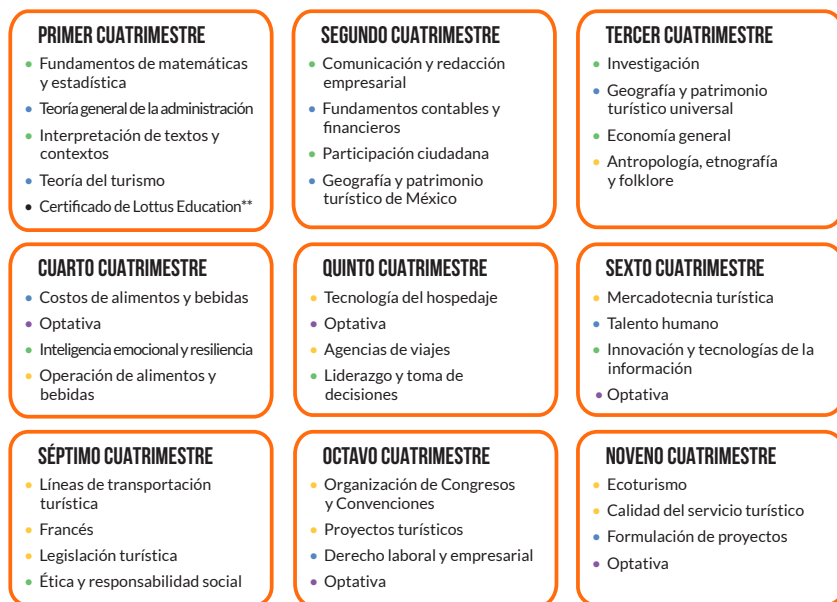

TOTAL DE CRÉDITOS 300

Áreas de formación:

- Área integral: Desarrollas competencias que incrementan tus posibilidades de empleabilidad y que son clave para todo profesional. Promueven el trabajo colaborativo a partir de proyectos interdisciplinarios con opciones de contenido internacional.
- Área general: Desarrollas competencias disciplinares en interacción con carreras afines, analizando las oportunidades que existen en los sectores de mayor ocupación.
- Área especializada: Desarrollas competencias para el éxito profesional a través del dominio de destrezas, funciones y tareas específicas de tu profesión.
- Optativas: Diversifica y complementa tus conocimientos con distintos contenidos que fortalecen tu perfil profesional.

**Durante el primer cuatrimestre están incluidas las certificaciones Lottus Education.

CAMPO LABORAL



PERFIL DEL EGRESADO

Como **Licenciado en Turismo** serás capaz de:

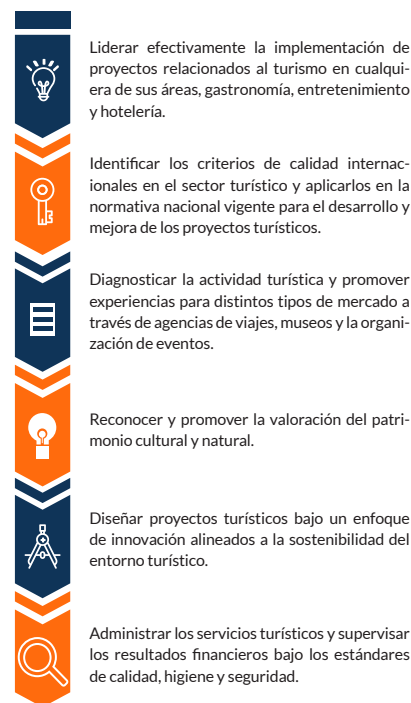

REQUISITOS DE INGRESO

- Acta de nacimiento (En buen estado)
- Certificado de bachillerato (Legalizado)
- Comprobante de domicilio (Teléfono, agua, luz, recibo predial)
- CURP (Nuevo formato)
- Identificación oficial (IFE/INE)
- Copia de identificación oficial de un familiar de referencia (IFE/INE)

*Toda la documentación deberá ser entregada en original y dos copias